

日本一のたまごを食せ!



いずみ とりたまっぷ



出水市は令和元年鶏卵産出額で
日本一になりました!

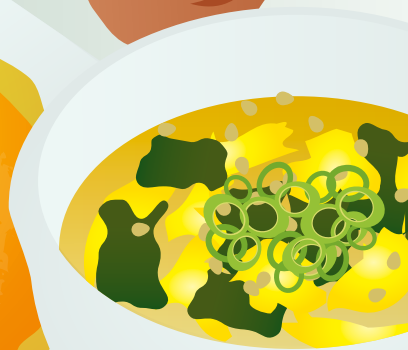
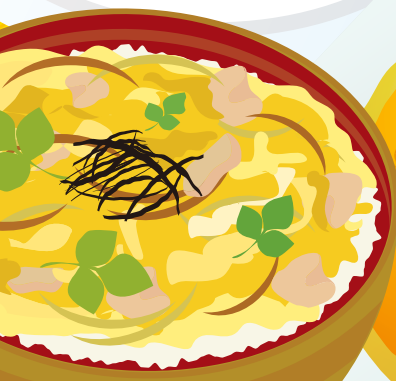

出水市といえば、ツル？武家屋敷？

いいえ、**とりたま**もあります!!

出水市といえば、昨年越冬地がラムサール条約湿地に登録された「ツル」と日本最大級の規模を誇る「出水麓武家屋敷群」が有名です。

でも、あまり知られていないかもしれませんが、全国有数の鶏肉・鶏卵の生産地でもあるんです。

豊かな自然と生産者さんの情熱がはぐくんだ「トリ」と「たまご」を、たくさんの人に食べてほしい——。そんな思いから「**いずみとりたまっぷ**」を発行することになりました。

さあ、“おいしい”を召し上がれ。





①れずとらん 竹の子	オムライス	4
②庶民派フランス料理 ルネッサンス	「ライスオムレツ」トリュフ風味・出水鶏コース	4
③味処 心 桃晃店	オムそも・とり刺	5
④中華料理 一番	天津飯・鶏の唐揚げ	5
⑤ファミリーレストラン ライラック	オムライス・チキンカツレツセット	6
⑥四季食彩 味咲	オムナポリタン・オムライス	6
⑦味処 魚松	親子丼	7
⑧カレーライスの店 刻音	そばろ DE オムレット・刻音流スパイスチキンカレー	7
⑨珈琲館アニマート	とりたまオムライス	8
⑩鶴丸会館	オムライス・チキン南蛮	8
⑪パーチェ	オムライス	9
⑫マヨたこ大阪堂 西出水店	オム焼きそば	9
⑬そば処 五萬石	しらす丼セット・さつま赤鶏の中華風甘酢かけセット	10
⑭まるやすうどん	オムカレーうどん	10
⑮居酒屋 建四郎	豚キム玉丼・親子カツ	11
⑯カフェ ラ・ルーチェ	オムライス (ドリンク付)・チキンのハーブグリル	11
⑰中華料理 たんたん	トリタマ天津飯・玉子づくしセット	12
⑱食道楽 ふらり	オムライス・卵たっぷり自家製タルタルのチキンカツ	12
⑲Cafe ぐらんぱ	ふわふわ卵鍋	13
⑳コッコ屋 野田店	チキンカツ丼・骨なし唐揚げ (4~6ヶ)	13
いずみ親子ステーキごはん	出水のOMOTENASHIご当地グルメご紹介!	14
いずみとりたまっぷ	対象店舗を探そう!	16
協力企業紹介	マルイ農協協同組合 赤鶏農業協同組合	18 19

※新型コロナウイルス感染症対策で営業時間等が変更になっている場合があります。
お電話等で各店舗にご確認いただくことをおすすめします。



出水市は令和元年
鶏卵産出額が
日本一になりました。

たまご日本一記念!



いずみとりたま キャンペーン開催!

キャンペーン
対象店舗で
対象料理を食べて
応募しよう!



写真はイメージです。

期間中、とりたまっぷ掲載店舗でキャンペーン
対象の料理を食べて、Instagramに投稿すると
抽選で“とりたまグルメセット”が当たります!

〈実施期間〉

令和4年1月22日~令和4年2月27日

#いずみとりたま #店舗名 #料理名 で投稿!

〈参加方法〉

- ① Instagram 公式アカウントをフォローする!
- ② 出水市内20店舗の参加飲食店でたまご料理を食べる!
- ③ Instagramで#ハッシュタグをつけて写真を投稿!
- ④ 抽選で30名にとりたまグルメセットが当たる!

詳しくは公式アカウントからチェック!



Instagram

1 れすとらん竹の子



オムライス 715円

昔ながらのオムライス
創業40周年を迎えた老舗のれすとらん
竹の子。

毎日ごねするハンバーグやチャンポン
が美味しいファミリーレストランです。
お座敷もあり、小さいお子様連れのお客
様にもゆっくりお食事いただけます。
席のご予約、テイクアウト承ります。

店舗
情報

☎0996-63-3061

住 出-water市緑町44-40

営 昼 11:00~14:00

(LO14:00)

夜 17:00~21:30

(LO21:00)

休 木曜日

席 座席66 個室6 座敷32

P 有り (10台)

📷 resutorantakenoko



Instagram



2 庶民派フランス料理 ルネッサンス



『ライスオムレツ』トリュフ風味 1,650円

出-water鶏コース
3,300円

1900年(明治33年)東京銀座「煉瓦亭」発祥の「ラ
イスオムレツ」。溶き卵に具材、ライスを混ぜ、さらに
トリュフを加えふっくらと焼き上げました。懐かしい
のに新しいライスオムレツをお召し上がりください。

店舗
情報

☎0996-62-4752

住 出-water市緑町9-25

営 昼 11:30~14:00 (LO12:30)

夜 18:00~22:00 (LO20:00)

休 火曜日

席 座席12

P 有り (6台)

📷 chef.yasuda

完全予約制



Instagram



3 味処 心 桃晃店

Izumi Tori Tamap

F-3



オムそも 650円



どり刺 700円

【オムそも】地元の食材にこだわり、たまご・そぼろは「マルイ」、もやしは「本城（高尾野）」を使用。もやしのシャキシャキ感と味噌ダレの絡んだしっとりとしたそぼろを、まるやかなたまごで包んだ一品です。

店舗
情報

☎0996-79-4510

住 出水市昭和町11-22
 営 17:00~21:45 (LO21:15)
 休 不定休
 席 座席60 座敷50 個室6
 P 有り (50台)
 @ ajidokorojin.tokoten



Instagram



4 中華料理 一番

Izumi Tori Tamap

F-3



天津飯 500円



鶏の唐揚げ 700円

創業40年の初代店主が営む中華料理店。餡たっぷりの天津飯に、大きめのジューシーな唐揚げは、あなたのお腹も心も満足させます。

店舗
情報

☎0996-63-3828

住 出水市昭和町12-10
 営 昼 11:30~14:00
 夜 17:30~21:00
 休 水曜日
 席 1F: 座席28 座敷12
 2F: 宴会場30
 P 有り (10台)



5 ファミリーレストラン ライラック

Izumitōri Tamap

F-3



オムライス 550円



チキンカツセット 1,100円

地域の皆様のおかげで45年続けられています。昔ながらのボリュームたっぷりのオムライス。たくさん食べたい方は大盛りもおすすめ。



店舗情報

☎0996-62-6748

住 出水市昭和町33-9

営 11:00~22:00

休 火曜日、第2・第4月曜日

座 座席30

P 有り (10台)



6 四季食彩 味咲

Izumitōri Tamap

F-3



オムナポリタン 880円



オムライス 880円

昔ながらの作り方の良い部分を残しつつ、今風にアレンジした味付け。



店舗情報

☎0996-79-4474

住 出水市昭和町3-5

営 昼 11:00~14:30 (要予約)

夜 18:00~22:00

休 日曜日 (不定休あり)

座 座席18 座数4

P 有り (7台)

HP www.misaki794474.com



ホームページ



7 味処 魚松

Izumi Tori Tamap

F-3



親子丼 650円

昔ながらのどこかほっとする
シンプルな親子丼



店舗
情報

☎0996-62-0655

住 出水市昭和町50-27

営 昼 11:30~14:00

夜 17:00~22:00

休 日曜・木曜(昼) 土曜(昼)

席 座席23 座敷20 個室4

P 有り(8台)

📷 uomatsu_8



Instagram



8 カレーライスの店 刻音

Izumi Tori Tamap

F-3



そぼろ DE オムレット 600円



刻音流スパイスチキンカレー
L 1,300円 ~ D 1,900円 ~

ご飯にのせても、野菜を添えても、そのままでも!と
りそぼろのオムレットだけど、老若男女にいつでもお楽
しみいただけます。包む具材をオール出수에拘ります。

店舗
情報

☎070-5271-4216

住 出水市昭和町50-28

営 昼 11:30~15:00

夜 18:00~22:00

休 水曜日(不定休あり)

席 座席15

P 有り(6台)

HP <https://currykoto.wixsite.com/izumikoto>



ホームページ



個室 個室あり

座敷あり

車椅子可

テイクアウトOK

キャッシュレス対応可

9 珈琲館アニマト

Izumitōri Tamap

F-3



とりたまオムライス 1,200円

鶏モモ肉を使用したボリューム満点のオムライス。
1965年創業当時から変わらぬ特製デミグラスソース。
国産鶏種の貴重な鶏卵を使用。

店舗情報

☎0996-62-0571

住 出水市昭和町54-21
営 昼 11:00~17:00
(お食事は売り切れ次第終了)
夜 18:00~22:00 (要予約)

休 金曜日
席 座席32
P 有り(8台)
📷 animato.cafe



Instagram



10 鶴丸会館

Izumitōri Tamap

F-3



オムライス 600円



チキン南蛮 650円

店舗情報

☎0996-63-1122

住 出水市上鯖洲840-3
営 昼 11:00~14:00
夜 17:00~21:00 (LO 20:30)

休 12/31のみ
席 座席50 個室10
P 有り
📷 tsurumarukaikan



Instagram



11 パーチェ

Izumi Tori Tamap

F-4



オムライス 650円

地元出水産の卵を使ったふわとろオムライス。
ソースはトマトをベースに優しい味に仕立てました。



店舗情報

☎090-7160-0692

住 出水市本町6-2
営 11:30~16:00
休 日曜日、月曜日
席 座席12
P なし
@ izumi_pace



Instagram



12 マヨたこ大阪堂 西出水店

Izumi Tori Tamap

E-3



オム焼きそば 650円

お店で調合したソースで作った焼きそばを出水産のたまごで包んだ一品



店舗情報

☎0996-62-0448

住 出水市中央町393-4
営 11:00~18:00
休 月曜日
席 座席7
P 有り



13 そば処 五萬石

Izumī Tori Tamap

E-3



しらす丼セット 1,020円



さつま赤鶏の中華風甘酢かけセット 1,020円

出水市近海で取れたしらすを出水産のたまごでとじた
 丼と厳選した国産の蕎麦粉のみを使用した粉打ち蕎麦
 のセットとなっています。

店舗
 情報

☎0996-79-3671

住 出水市文化町358
 営 11:00~15:00 (LO14:30)

休 なし
 席 座席60

P 大型バス5台 普通乗用車13台
 障害者用2台

📷 izumisyuzou



Instagram



14 まるやすうどん

Izumī Tori Tamap

D-3



オムカレーうどん 830円

当店自慢のカレーうどんの上に、
 たまごをのせました。

店舗
 情報

☎0996-77-6922

住 出水市知識町544-1
 営 11:00~14:30 (LO14:00)

休 火曜日 (不定休あり)

席 座席30 座敷8

P 有り (11台)

📷 maruyasuudon



Instagram



15 居酒屋 建四郎

Izumi Tori Tamap

E-4



豚キム玉丼 660円



親子カツ 550円

豚肉とキムチの黄金コンビに、たまごのまろやかさが加わった箸が止まらない一品です。



店舗情報

☎0996-63-2010

住 出水市西出水町1671

営 18:00~22:00

休 月曜日(不定休あり)

席 座席30 座数7 個室3 ※個室は要予約

P 有り(20台)

📷 kenshirobatayaki



Instagram



16 カフェラ・ルーチェ

Izumi Tori Tamap

F-5



オムライス(ドリンク付) 1,200円



チキンのハーブグリル 1,400円

3種のソース「デミグラス」「エビのトマトクリーム」「ケチャップ」が選べる、まん丸フォルムが可愛い「ふわトロオムライス」(マルイさんのたまごを使用)

店舗情報

☎090-4581-6222

住 出水市武本2961-3

営 【平日】11:00~22:00

【火曜日】11:00~17:00

【土日祝】9:00~22:00

休 水曜日、第3火曜日

席 座席36

P 有り(12台)

📷 cafe_la_luce



Instagram



個室 個室あり

座敷あり

車椅子可

テイクアウトOK

キャッシュレス対応可

17 中華料理 たんたん

Izumi Tori Tamap

E-2



トリタマ天津飯 500円



玉子づくしセット 700円

マルイさんのたまごを4個使用し、南国元気どりのきざみ叉焼入り。和風だしのあんがかかっています。

店舗
情報

☎0996-63-8661

住 出水市黄金町409

営 昼 11:30~14:00

夜 18:00~22:00

休 不定休

席 座席12 座敷4

P 有り (8台)

📷 tantan8661



Instagram



18 食道楽 ふらり

Izumi Tori Tamap

D-1



オムライス 600円



卵たっぷり自家製タルタルのチキンカツ 500円

◀ 出水の鶏卵で包んだオムライス

店舗
情報

☎0996-67-0003

住 出水市住吉町14-37

営 昼 11:30~13:30

夜 17:00~22:00

休 木曜日

席 座席20

P 有り

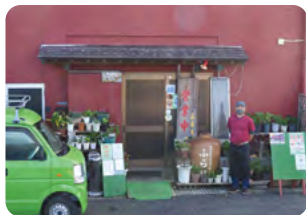

19 Cafe ぐらんぱ

Izumi Tori Tamap

0-5



ふわふわ卵鍋 宴会料金 (2,200円~)

鍋の表面をメレンゲで覆った鍋料理。宴会のめの一品です。



店舗情報

☎0996-82-3626

住 出水市高尾野町柴引2683-1
営 予約のみ (要相談)

休 不定休

席 座席15 座敷15 個室 貸切

P 有り

HP <https://pension-grandpa.com>



Instagram



20 コッコ屋 野田店

Izumi Tori Tamap

A-5



チキンカツ丼 480円



骨なし唐揚げ (4~6ヶ) 500円

チキンカツ丼は、銘柄鶏である「赤鶏さつま」のササミ肉を使用し、ヘルシーに仕上げました。

店舗情報

☎0996-84-3337

住 出水市野田町下名145

営 10:00~18:30 (LO18:15)

休 水曜日 (祝日もしくは14日、28日が水曜日の場合は翌木曜日)

席 ※テイクアウトのみ

P 有り





「いずみッコちゃん」

～OMOTENASHI ご当地グルメ～ いずみ親子ステーキごはん (チキンサラダ・たまごスープ付き) 1,300円(税込)

デザートなど

店ごとのオリジナル。

親サラダ (チキンサラダ)

ミニ鉄板

鶏卵(子)

今回はLL級の特大サイズ!!

鶏ダシ TKGの素

「いずみ親子ステーキごはん」オリジナルの卵かけごはん専用の醤油。



合資会社藤本醸造店
TEL 0996-62-0100

ごはん

たまごかけごはんを楽しんで!

※おかわり100円

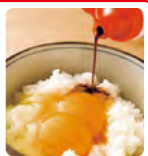

タレ

各店オリジナルの3種類のタレ。

鶏肉(親)

出水の鶏肉のおいしさを味わってください。

子スープ (たまごスープ)

味わいイロイロ。食べ比べしてみてください!

いずみ親子ステーキごはんとは？

2011年に誕生した累計5万食を超える大人気ご当地グルメ。

トリ肉は焼いて、たまごは生のままでいただく、素材を活かしたシンプルな食べ方ながら、タレは各店オリジナル、卵かけごはん専用の醤油「鶏だしTKGの素」などのこだわりがたくさん。

とりたま料理の先輩として、これからも「鶏のまち出水市」と「いずみ親子ステーキごはん」を全国へPRしていきたい。

定義

鶏肉(親)は焼いて食べる。そして、鶏卵(子)は卵かけごはん食べる。このシンプルな親子の組み合わせに、親サラダ(チキンサラダ)と子スープ(たまごスープ)をつけた、これまでになかった、まったく新しい親子メニュー。

いずみ親子ステーキごはん
公式ホームページ開設中
<http://www.izumioyako.net/>
いずみ親子



Facebookでも情報公開中 いずみ親子

※令和4年1月1日現在の情報に基づいています。

「いずみ親子ステーキごはん」が食べられる4つのお店 それぞれ味わいが違います！全店制覇にチャレンジしよう！



れすとらん竹の子

Izumi Tori Tamap

(E-3)

愛情込めた手作りの味、ファミリーでどうぞ



モモ肉 赤鶏さつま
ムネ肉 南国元気鶏

サラダに南国元気鶏の生ハムを使用

☎0996-63-3061

住 出水市緑町 44-40
営 昼 11:00~14:00 (LO14:00)
夜 17:00~21:30 (LO21:00)
休 木曜日
席 座席 66 個室 6 座敷 32
P 有り (10台)
☎ resutorantakenoko

ココにワザあり!!

サラダに南国元気鶏で自家製の鶏ハムを使用!! ミカンを手搾りしたオリジナルドレッシングでどうぞ!!



味処 魚松

Izumi Tori Tamap

(F-3)

魚松ですがお肉も美味しい



モモ肉 ムネ肉
南国元気鶏

魚松のミニ会席風ステーキごはん

☎0996-62-0655

住 出水市昭和町 50-27
営 昼 11:30~14:00
夜 17:00~22:00
休 日曜・木曜(昼)・土曜(昼)
席 座席 23 座敷 20 個室 4
P 有り (8台)
☎ uomatsu_8

ココにワザあり!!

女性らしいおもてなしスタイルで、燻製など全て手作り。また季節ごとに変わるつけだれなどもあり通年楽しめます。



鶴丸会館

Izumi Tori Tamap

(F-3)

季節感あふれる2種類のタレ



モモ肉 ムネ肉
南国元気鶏

ステーキ肉、サラダのササミまで南国元気鶏づくし

☎0996-63-1122

住 出水市上鯖渚 840-3
営 昼 11:00~14:00
夜 17:00~21:00 (LO 20:30)
休 12/31 のみ
席 座席 50 個室 10
P 有り
☎ tsurumarukaikan

ココにワザあり!!

2種類のつけダレは季節感あふれる一品。その季節しか食べられないご当地グルメを当店で。



ホテルキング

Izumi Tori Tamap

(E-4)

市内を一望できるホテルレストラン



モモ肉 ムネ肉
南国元気鶏

洋食シェフ自慢のメニュー

☎0996-62-1511

住 出水市向江町 5-18
営 昼 11:00~14:00
夜 17:00~20:30
休 不定休
(2日前までの完全予約制)
席 座席 40
P 有り (80台)
☎ hotelking_official

ココにワザあり!!

ムネ肉モモ肉を3種類のつけダレでお召し上がりください。



◀Instagram

※記載内容は、2022年1月1日現在の情報に基づいています。よって、時間の経過とともに変更になる場合もあります。掲載写真と実際の料理内容が異なることもありますのであらかじめご了承ください。なお、料理の準備に時間がかかるため事前予約されることをおすすめします。



いずみ とりたまっぷ



- | | |
|--------------------|----------------|
| ① れすとらん竹の子 | ⑪ パーチェ |
| ② 庶民派フランス料理 ルネッサンス | ⑫ マヨタこ大阪堂 西出水店 |
| ③ 味処 心 桃晃店 | ⑬ そば処 五萬石 |
| ④ 中華料理 一番 | ⑭ まるやすうどん |
| ⑤ ファミリーレストラン ライラック | ⑮ 居酒屋 建四郎 |
| ⑥ 四季食彩 味咲 | ⑯ カフェ ラ・ルーチェ |
| ⑦ 味処 魚松 | ⑰ 中華料理 たんたん |
| ⑧ カレーライスの店 刻音 | ⑱ 食道楽 ふらり |
| ⑨ 珈琲館アニマート | ⑲ Cafe ぐらんぱ |
| ⑩ 鶴丸会館 | ⑳ コッコ屋野田店 |
| | ★ ホテルキング |

←阿久根

野田IC

368

のだごう

出水総合医療センター
野田診療所



20

504

19

3

高尾野北IC

374

たかおの

高尾野支所

374

南九州自動車道

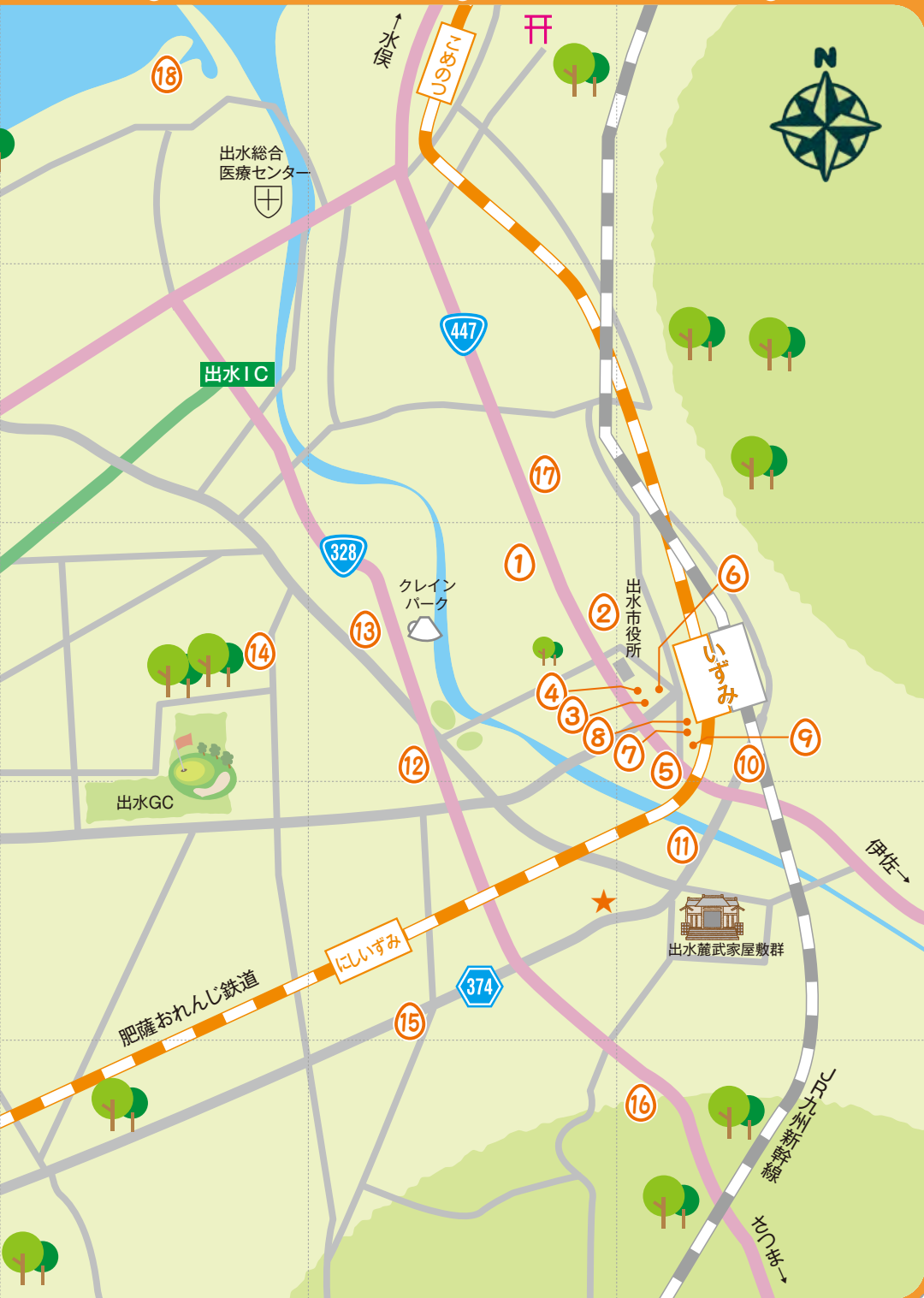

18

出水総合
医療センター

出水IC

447

328

クレイン
パーク

13

1

2

4

3

8

7

5

6

12

出水GC

14

出州市役所



出水麓武家屋敷群

11

9

10

伊佐→

肥薩おれんじ鉄道

にいずみ

15

374

16

新幹線

七尾→



いずみのとりたまを支える2つの養



温暖な気候、豊かな緑と水に恵まれた出水市を中心とした地域でマルイの鶏は育ちます。

海と山々に囲まれ、不必要なストレスを与えないよう人里離れた恵まれた環境の中で、全飼育期間抗生物質・合成抗菌剤を使用しない飼料でのびのび元気に育った南国元気鶏。安心とおいしさが自慢です。



マルイ農協グループのこだわり

- 鶏卵・鶏肉はマルイ農協の組合員が鹿児島県内で生産
- ひなの生産、飼料の製造、鶏卵・鶏肉の処理・加工から物流まで一貫生産体制



たまご日本一の原動力！ 出水GPセンター

(愛称：CUBE EGG)



マルイ農協の組合員さんの農場で生まれた卵は、出水 GP センターに集められ、徹底した品質管理のもと洗卵・選別・包装し出荷されます。

出水 GP センターは日本一の規模を誇り、一日に取り扱われる卵の量はなんと240万個（140トン）にもなります。



GP センター…Grading&Packing= 選別包装を行う施設のこと

ホームページ



facebook



鶏専門農協。育て方にこだわってます。

赤鶏
さつま



赤鶏農業協同組合

鶏肉の中でも美味しいとされる赤鶏（有色の鶏）を専門に扱います。

麦を主とする植物性たんぱく質のみを配合した飼料で、通常の鶏より時間をかけて育てられた赤鶏は、脂肪分が甘く、シャキッとした歯ごたえに。

「赤鶏さつま」のこだわり

- 指定された農場で生産、処理・加工・販売を一貫実施
- 植物性たんぱく質のみを配合した飼料で、長期間飼育
- 抗菌性に優れたハーブ配合飼料で、鶏がさらに元気！
- 抗生物質を含まない飼料で飼育

※鶏病が発生した場合は獣医師の指示で抗生物質を使用することがあります。



最高級の銘柄鶏 **がんこ赤鶏**

- ・ **エサにこだわるがんこ**
- ・ **肉質にこだわるがんこ**
- ・ **味にこだわるがんこ**

「がんこ」赤鶏は、鶏として一番おいしいとされる、卵を産み始めるお嬢さん鶏からお母さん鶏になるころの約100日齢から150日齢の厳選されたメスの赤鶏です。

農家の皆さんが、丹精込めて育てたこの鶏は、「赤鶏の持つジューシーと長期飼育による適度な食感をあわせ持った、今までにない風味を感じさせてくれます。

ホームページ



赤鶏さつま
とは？



オンライン
ショップ



出水市内のおいしい
とりたま料理情報が満載！



いずみとりたまを
おうちでも味わえる！



出水駅観光特産品館

「飛来里」

Online Shop

<https://izumihirari.shop/>

発行：出水とりたまPR事業実行委員会事務局（出水市観光交流課内）

〒899-0292 鹿児島県出水市緑町1-3 TEL0996-63-4061